Пливачка Федерација

Организациска структура

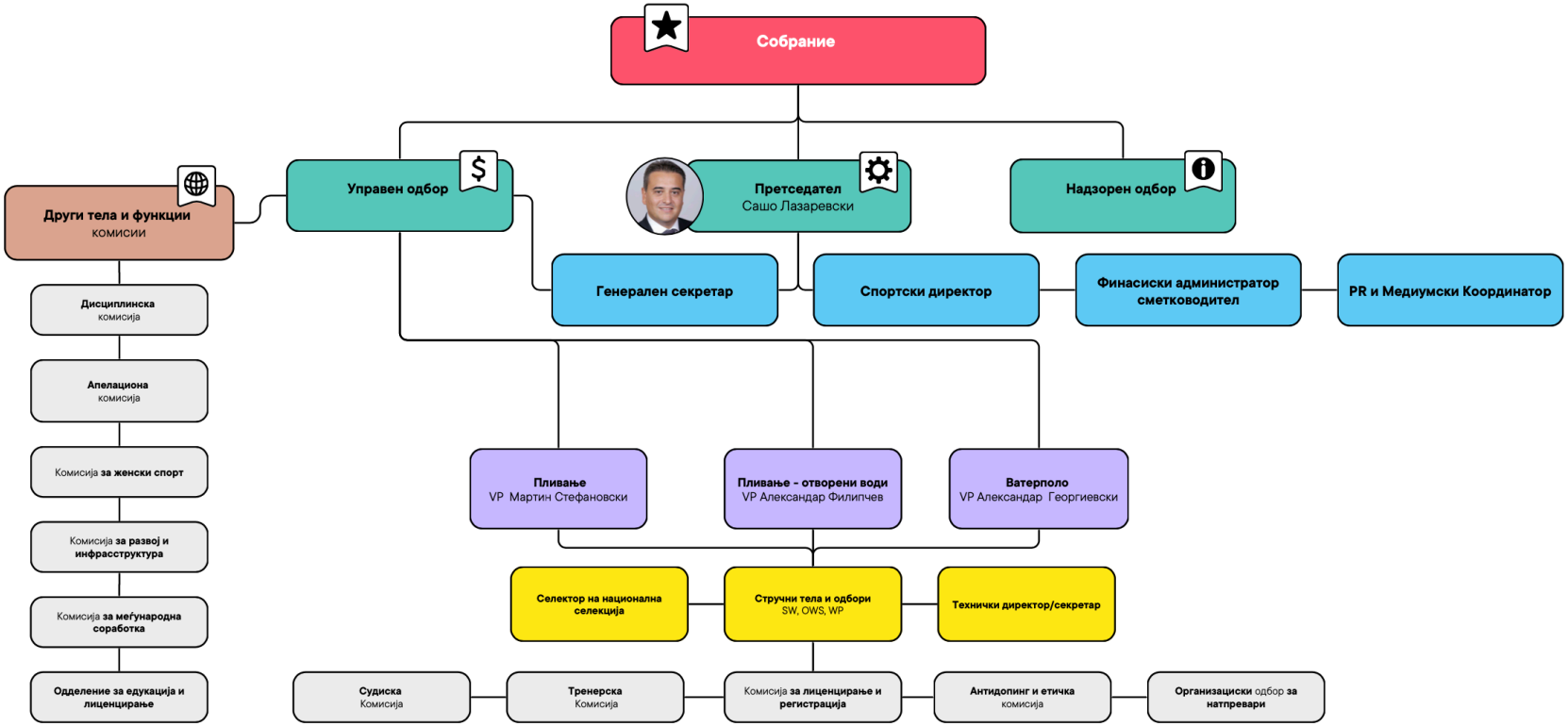

1. ОРГАНИ НА ПЛИВАЧКАТА ФЕДЕРАЦИЈА

1.1 Собрание
- Највисок орган на Федерацијата
- Се состои од претставници на сите регистрирани клубови/членки
- Надлежности:
  - Усвојување на статут и акти
  - Избор и разрешување на Претседател, Управен и Надзорен одбор
  - Усвојување извештаи и програми за работа
  - Одобрување буџет и финансиски извештај

1.2 Претседател
- Застапник и овластен потписник на Федерацијата
- Се избира на мандат од 4 години
- Ја претставува федерацијата на национално и меѓународно ниво

1.3 Управен одбор
- Извршен орган на Федерацијата
- Број на членови: 5–11
- Се избира од страна на Собранието
- Надлежности:
  - Имплементација на програмите и стратегијата
  - Организација на натпревари
  - Врски со институции и спортски тела

1.4 Надзорен одбор
- Контролен орган на Федерацијата
- Надгледува финансиско и материјално работење
- Поднесува извештај до Собранието

2. ИЗВРШНИ И СТРУЧНИ ПОЗИЦИИ ВО ФЕДЕРАЦИЈАТА

2.1 Генерален секретар
- Главен административен и организациски координатор на федерацијата
- Одговорен за:
  - Комуникација со клубови, институции и меѓународни тела (LEN, FINA)
  - Подготовка на документи, записници и кореспонденција
  - Секретар на Собранието и Управниот одбор
- Работи во координација со Претседателот и Управниот одбор

2.2 Спортски директор
- Одговорен за спортската стратегија и развој
- Надгледува:
  - Календар на натпревари
  - Програми за развој на млади пливачи
  - Настани на национални селекции
- Соработува со тренери, клубови и селектори

2.3 Технички директор / Технички секретар
- Одговорен за техничката реализација на натпревари и настани
- Го координира судискиот тим, логистика и технички услови
- Работи тесно со организаторите на државни и меѓународни натпревари

2.4 Финансиски администратор / сметководител
- Води финансиска евиденција
- Подготвува буџети, извештаи и апликации за проекти
- Комуникација со банки, институции и спонзори

2.5 PR и Медиумски Координатор
- Комуникација со јавноста и медиумите
- Одржување на веб-страна, социјални мрежи, промоција
- Изработка на медиумски соопштенија и визуелни материјали

2.6 Селектор на национална селекција
- Се назначува за одреден временски период или настан
- Ги селектира и организира настаните на репрезентацијата
- Работи со Спортскиот директор и Тренерската комисија

3. СТРУЧНИ ТЕЛА И ОДБОРИ

3.1 Стручна комисија за пливање,маратонско, ватерполо
- Ги разгледува техничките аспекти на пливањето
- Предлага календар на натпревари
- Работи на развој на млади категории

3.2 Судиска комисија
- Организира, лиценцира и едуцира судии
- Обезбедува регуларност на натпреварите

3.3 Комисија за лиценцирање и регистрација
- Води евиденција на пливачи, клубови, тренери и судии
- Ги издава лиценците согласно правилниците

3.4 Тренерска комисија
- Развој на едукација и стручно усовршување на тренери
- Координација со меѓународни програми за тренерска обука

3.5 Антидопинг и етичка комисија
- Следи усогласеност со антидопинг правилници
- Ги следи етичките норми во спортот

3.6 Организациски одбори за натпревари
- Се формираат по потреба за секој поголем настан (државно првенство, маратони и сл.)
- Соработка со локални власти и спонзори

4. ДРУГИ ТЕЛА И ФУНКЦИИ ВО ФЕДЕРАЦИЈАТА

4.1 Дисциплинска комисија
- Го разгледува однесувањето на членови, клубови, пливачи, тренери и судии
- Изрекува мерки: опомена, суспензија, исклучување
- Работи според Правилник за дисциплина

4.2 Апелациона комисија
- Ги разгледува жалбите на одлуките од Дисциплинската комисија
- Втора и последна инстанца во рамки на Федерацијата

4.3 Комисија за женски спорт
- Работи на промоција и развој на женското учество во пливањето
- Следи родова рамноправност и вклученост

4.4 Комисија за развој и инфраструктура
- Планира и поддржува развој на пливачки капацитети (базени, услови)
- Соработува со општини и спортски центри

4.5 Комисија за меѓународна соработка
- Контакти со меѓународни федерации (World Aquatics, LEN, Олимписки комитет)
- Организација на меѓународни настани и настани

4.6 Одделение за едукација и лиценцирање
- Организира обуки за тренери, судии, организатори
- Издава и обновува лиценци според утврдени критериуми

4.7 Комисија за ветерани и рекреативно пливање
- Развој на програми за постари категории и рекреативци
- Организира неселективни и аматерски натпревари

4.8 Здружение на клубови (консултативно тело)
- Не е формален орган, туку платформа за комуникација меѓу клубовите
- Дава мислења, иницијативи и предлози до Управниот одбор